



Estudiantes Erasmus+ 2018-2019 / Students Erasmus+ 2018-2019

Aprovecha estudiando en la UESD / Enjoy studying at UESD
Madrid (España)

Universidad Eclesiástica San Dámaso(UESD) - San Dámaso Ecclesiastical University							
Localización / Location	Centro histórico de Madrid/ Madrid historic center						
Dirección / Address	Calle Jerte, nº 10 28005 Madrid- España- / 10 Jerte Street- Madrid, Spain 28005						
Código Erasmus/Erasmus Code	E_MADRID188						
Contacto / Contacts	<table border="0"> <tr> <td> Dr. D. José Antúnez Cid International Director OIRI director.oiri@sandamaso.es </td> <td> Dr. D. José Antúnez Cid International Relations Manager director.oiri@sandamaso.es </td> </tr> <tr> <td> Silvia Díez-Chellini Oficina Administrativa de Relaciones Internacionales internacional.oiri@sandamaso.es </td> <td> Silvia Díez-Chellini International Relations Administrative Office internacional.oiri@sandamaso.es </td> </tr> <tr> <td> Gema González García Oficina Administrativa de Relaciones Internacionales gestion.oiri@sandamaso.es </td> <td> Gema González García International Relations Administrative Office gestion.oiri@sandamaso.es </td> </tr> </table>	Dr. D. José Antúnez Cid International Director OIRI director.oiri@sandamaso.es	Dr. D. José Antúnez Cid International Relations Manager director.oiri@sandamaso.es	Silvia Díez-Chellini Oficina Administrativa de Relaciones Internacionales internacional.oiri@sandamaso.es	Silvia Díez-Chellini International Relations Administrative Office internacional.oiri@sandamaso.es	Gema González García Oficina Administrativa de Relaciones Internacionales gestion.oiri@sandamaso.es	Gema González García International Relations Administrative Office gestion.oiri@sandamaso.es
Dr. D. José Antúnez Cid International Director OIRI director.oiri@sandamaso.es	Dr. D. José Antúnez Cid International Relations Manager director.oiri@sandamaso.es						
Silvia Díez-Chellini Oficina Administrativa de Relaciones Internacionales internacional.oiri@sandamaso.es	Silvia Díez-Chellini International Relations Administrative Office internacional.oiri@sandamaso.es						
Gema González García Oficina Administrativa de Relaciones Internacionales gestion.oiri@sandamaso.es	Gema González García International Relations Administrative Office gestion.oiri@sandamaso.es						
web / website	http://www.sandamaso.es						

Antecedentes generales / General background

Se erige el Estudio teológico en el año 1967 y la Universidad San Dámaso en el año 2011.

Una universidad de iniciativa social creada por la Arquidiócesis de Madrid, erigida por la Santa Sede, la Universidad San Dámaso dispone de personalidad jurídica canónica y se rige por la ley de la Iglesia y también reconocido por el gobierno español.

Está ubicado en el Madrid de los Austrias, es un espacio al servicio de un nuevo concepto de trabajo intelectual e investigación científica.

El Universidad Eclesiástica San Dámaso es una universidad de la Archidiócesis de Madrid. Se trata de la "revelación cristiana y las cuestiones relacionadas con la misma y que, por lo tanto, están más estrechamente conectadas con su misión de evangelización" Comprometida durante más de 100 años con la enseñanza superior cristiana, es la única universidad eclesiástica en español fuera de la Iglesia de Roma.

The theological study was built in 1967 and the San Dámaso University in the year 2011

A social initiative university created by the Archdiocese of Madrid erected by the Holy See, the San Dámaso University dispose of canonical legal personality and is governed by the law of the Church and also recognised by the Spanish government.

It is located in the Madrid de los Austrias, it's a space at the service of a new concept of intellectual work and scientific research.

The San Dámaso Ecclesiastical University is a university of the Archdiocese of Madrid. It deals with the "Christian revelation and questions related to the same one and which, therefore, are more closely connected with its mission of evangelization". Committed for over 100 years with Christian Higher Education, it's the only ecclesiastical university in spanish outside Rome Church.

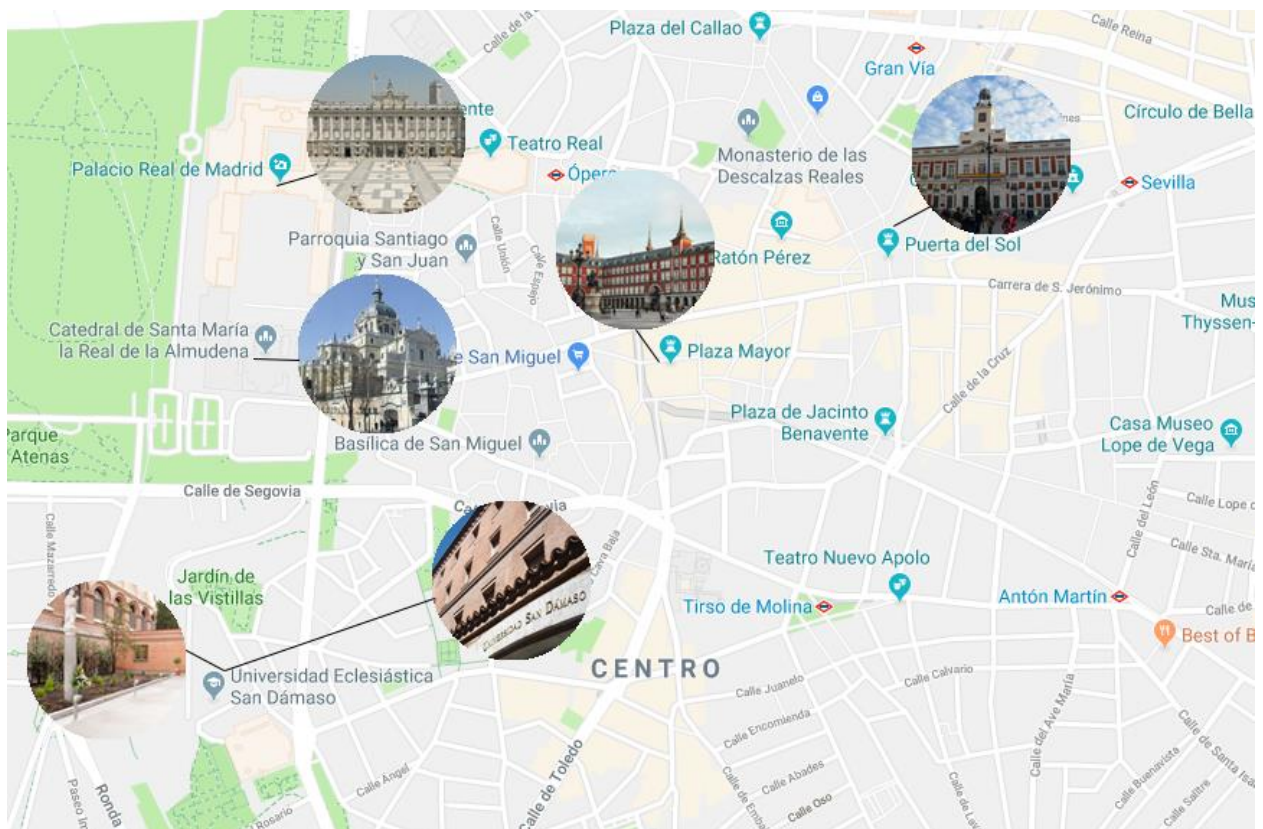

Calendario Académico 2018- 2019 /Academic Calendar 2018- 2019

1º semestre (Otoño)/1st semester (Fall)	Días de orientación para estudiantes de intercambio /Orientation days for exchange students	Septiembre 2018 / September 2018
	Comienzo semestre / Semester starts	02 de Octubre / October 2 nd
	Fin semestre / Semester ends	Primeros de Febrero / Beginning of February
	Periodo de exámenes / Exam period	25 de Enero - 08 Febrero / January 25 th -February 08 th
	Exámenes extraordinarios /Re-sit exam period	05 de Abril – 12 abril/ April 05 th – April 12 th
	Vacaciones / Holidays	*Vacaciones navidad /Christmas holidays: 22 Diciembre al 07 Enero / December 22 nd - January 7 th
2º semestre (primavera)/2nd semester (Spring)	Días de orientación para estudiantes de intercambio 2019 /Orientation days for exchange students 2019	Enero 2019 / January 2019
	Comienzo semestre / Semester starts	11 de Febrero / February 11 th
	Fin semestre / Semester ends	Mediados de Mayo / Mid-May
	Periodo de exámenes / Exam period	Finales de Mayo- Primeros de Junio / End of May – beginning of June
	Exámenes extraordinarios /Re-sit exam period	Septiembre 2019 / September 2019
	Vacaciones / Holidays	*Vacaciones verano / Summer holidays : Julio y Agosto / July and August *Semana Santa / Easter : 21 de Abril al 29 de Abril / April 21 st – April 29 th

Procedimiento de solicitud / Application procedure

Plazo limite /Nomination deadlines	<ul style="list-style-type: none"> • 15 mayo y 15 noviembre / May 15th and November 15th
Plazo de solicitud /Application deadline	<ul style="list-style-type: none"> • 15 junio y 15 diciembre 2019 / June 15th and December 15th
Requisitos para la admisión al programa de intercambio /Requirements for admission to the exchange program	<p>Se requiere un nivel B1 español para estudiar en las Facultades, sin embargo, se recomienda ampliamente un nivel B2. Se requiere que la Universidad evalúe y valide el nivel del español hablado y escrito de los estudiantes antes de enviar sus solicitudes, y que reconozca que es suficiente para que continúen con éxito sus estudios durante su estancia. Curso intensivo de español durante el mes de Septiembre (10 ects) / A Spanish B1 level is required to study in the Faculties, however, a B2 level is widely recommended. The University is required to evaluate and validate the level of students' spoken and written French before submitting their applications, and to acknowledge that it is sufficient for them to continue their studies successfully during their stay. Intensive Spanish course, during the month of September (10 ects)</p>
Procedimiento de solicitud / Application procedure	<p>Enviar carta de aceptación a la Universidad de destino / Send letter of acceptance to the University of destination.</p>

Documentos /Supporting documents	<ul style="list-style-type: none"> • Copia de pasaporte / Passport copy • Acuerdo de aprendizaje / Learning Agreement • Transcripción de registros / Transcript of records • Prueba de idioma / Language test • Foto de identificación / ID Photo • Tarjeta de seguro médico europeo / European Health Insurance Card
---	---

Cursos / Courses		
Lengua / Language	Los cursos se imparten en español / The courses are delivered in Spanish	
Equivalencia ECTS / ECTS Equivalence	1 ecta / 1 ecta =25 horas / 25hours	
Web para información de cursos / Website for course information	http://www.sandamaso.es	
Evaluación / Assessment	<p>Para que un estudiante supere las asignaturas del curso, deberá: / For a student to validate the courses, he/she must :</p> <ul style="list-style-type: none"> • Asistencia a todas las clases /Full attendance at classes • Completar y aprobar todos los exámenes parciales o cualquier otra forma de evaluación requerida por el profesor / Complete & approve all midterm papers or any other form of evaluation required by the professor 	
Facultades-cursos / Faculties-courses	-Teología / Theology	Grado (1º ciclo) / Grade (1st cycle) Master (2º ciclo) / Master (2nd cycle) Doctorado (3º ciclo) / Doctorate (3rd cycle)
		Grado y Master en Ciencias religiosas/ Grade and Master in Religious Sciences
	-Filosofía / philosophy	Grado (1º ciclo) / Grade (1st cycle) Master (2º ciclo) / Master (2nd cycle) Doctorado (3º ciclo) / Doctorate (3rd cycle)
	-Derecho Canónico / Canon law	Grado (1º ciclo) / Grade (1st cycle) Master (2º ciclo) / Master (2nd cycle) Doctorado (3º ciclo) / Doctorate (3rd cycle)
	-Literatura Cristiana y Clásica / Christian and classical literature	Grado (1º ciclo) / Grade (1st cycle) Master (2º ciclo) / Master (2nd cycle) Doctorado (3º ciclo) / Doctorate (3rd cycle)
	Cursos de libre acceso (lenguas orientales) / Free access courses (oriental languages)	
Calificaciones /Grading	Matricula de honor /Excellent	10*
	Sobresaliente / Very good	9-10
	Notable /Better than good	7-8,9
	Aprobado / Satisfactory	5-6,9
	Insuficiente / Fail	0-4,9

Información adicional / Additional information
Guía Bienvenida erasmus (welcome guide)